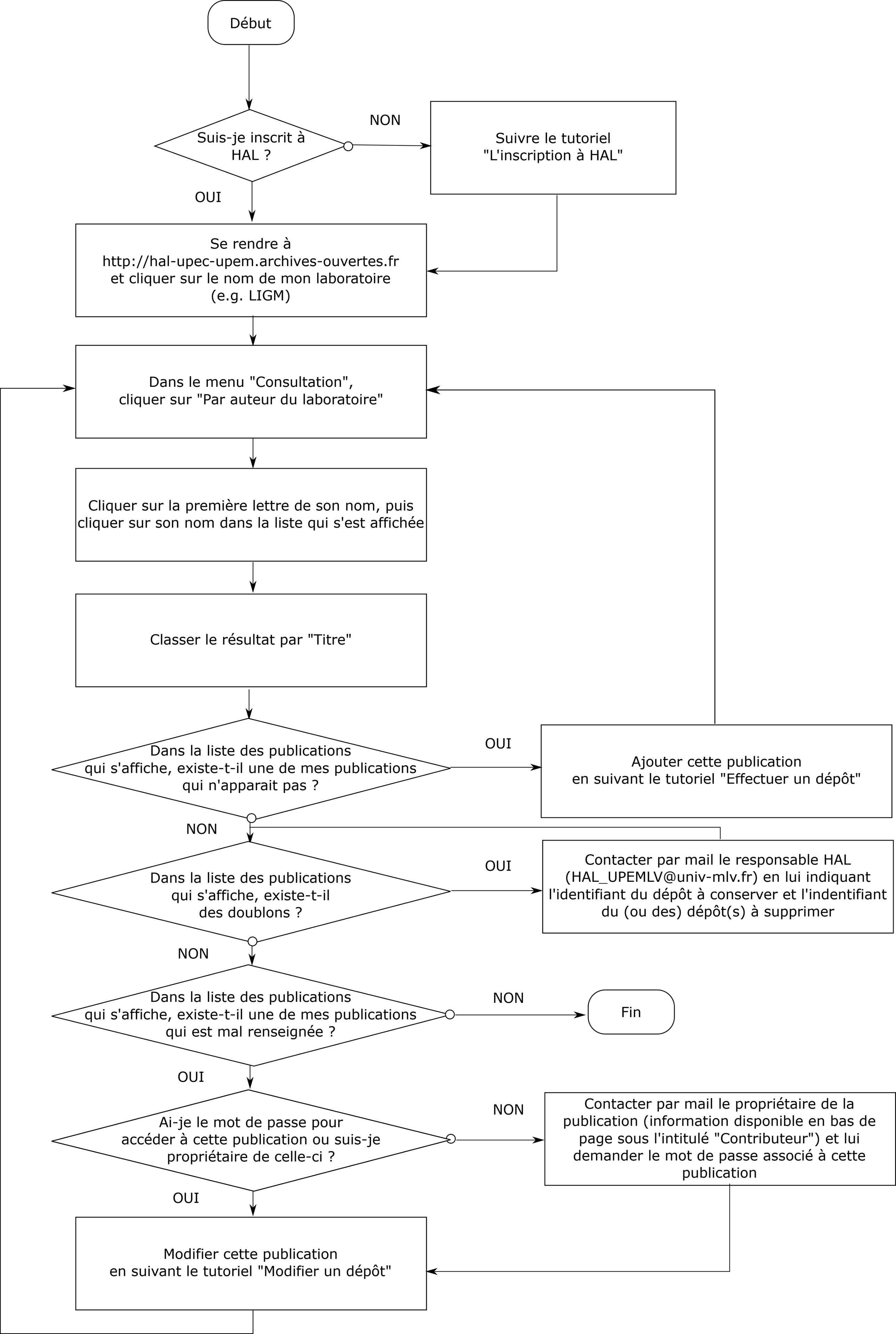
Début
Suis-je inscrit à HAL ?
NON
Suivre le tutoriel "L'inscription à HAL"
OUI
Se rendre à http://hal-upec-upem.archives-ouvertes.fr et cliquer sur le nom de mon laboratoire (e.g. LIGM)
Dans le menu "Consultation", cliquer sur "Par auteur du laboratoire"
Cliquer sur la première lettre de son nom, puis cliquer sur son nom dans la liste qui s'est affichée
Classer le résultat par "Titre"
Dans la liste des publications qui s'affiche, existe-t-il une de mes publications qui n'apparait pas ?
OUI
Ajouter cette publication en suivant le tutoriel "Effectuer un dépôt"
NON
Dans la liste des publications qui s'affiche, existe-t-il des doublons ?
OUI
Contacter par mail le responsable HAL (HAL_UPEMLV@univ-mlv.fr) en lui indiquant l'identifiant du dépôt à conserver et l'indentifiant du (ou des) dépôt(s) à supprimer
NON
Dans la liste des publications qui s'affiche, existe-t-il une de mes publications qui est mal renseignée ?
NON
Fin
OUI
Ai-je le mot de passe pour accéder à cette publication ou suis-je propriétaire de celle-ci ?
NON
Contacter par mail le propriétaire de la publication (information disponible en bas de page sous l'intitulé "Contributeur") et lui demander le mot de passe associé à cette publication
OUI
Modifier cette publication en suivant le tutoriel "Modifier un dépôt"